

ARTELL

EST.1979

FICHA TÉCNICA

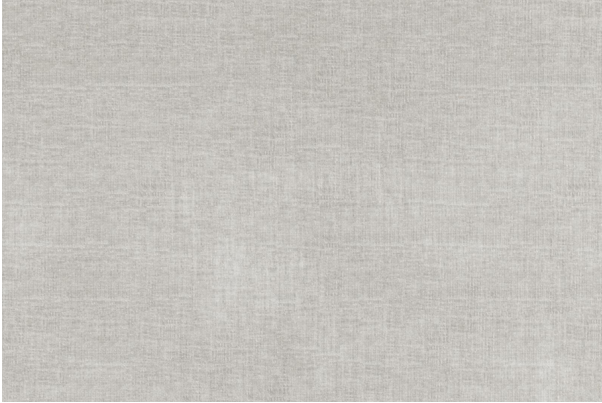

Crimea

Niebla

Colección:	Crimea
Composición:	100% Poliéster
Ancho:	140 CM
Peso:	340
Rapport Vertical:	n/a CM
Rapport Horizontal:	n/a CM
Martindale:	20,000 ciclos ciclos
Procedencia:	IMPORTADA
Usos:	
Cuidados:	
Solidez del color al roce:	4/5
Solidez del color a la luz:	5
Pilling:	4/5
Otros:	Easy Clean (FibreGuard) NFPA 260 CLASS 1, BS5852, FMVSS 302, CAL 117/SE (complies)