

ARTELL

EST.1979

FICHA TÉCNICA

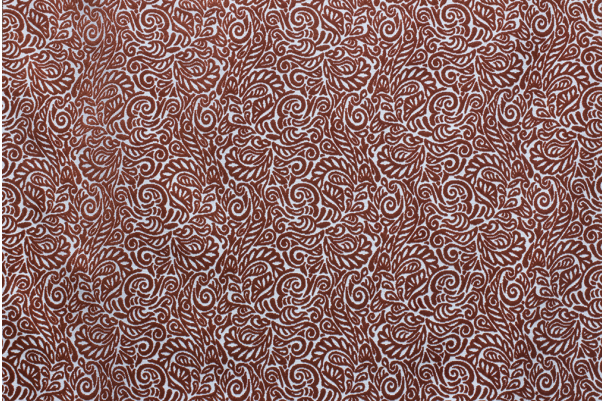

Clodia

Coral

Colección:	Toscana
Composición:	100% Viscosa
Ancho:	140 CM
Rapport Vertical:	42 CM
Rapport Horizontal:	36 CM
Martindale:	30,000 ciclos
Procedencia:	IMPORTADA
Usos:	
Cuidados:	
Solidez del color al roce:	-
Solidez del color a la luz:	-
Pilling:	-
Otros:	-