

ARTELL

EST.1979

FICHA TÉCNICA

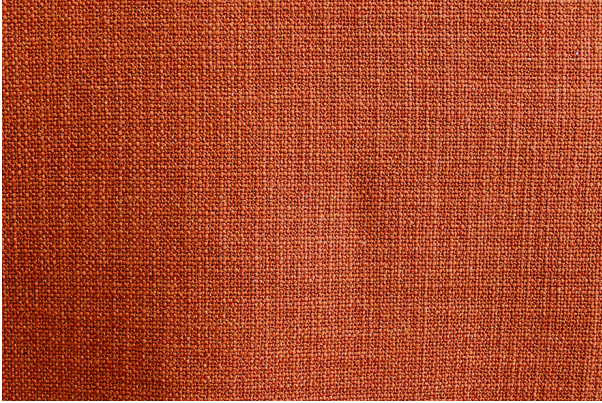

Noruega

Calabaza

Colección:	Finland
Composición:	84% Poliéster 16% Acrílico
Ancho:	140 CM
Peso:	629
Rapport Vertical:	- CM
Rapport Horizontal:	- CM
Martindale:	100,000 ciclos
Procedencia:	IMPORTADA
Usos:	
Cuidados:	
Solidez del color al roce:	4/5
Solidez del color a la luz:	6
Pilling:	4
Otros:	-