

ARTELL

EST.1979

FICHA TÉCNICA

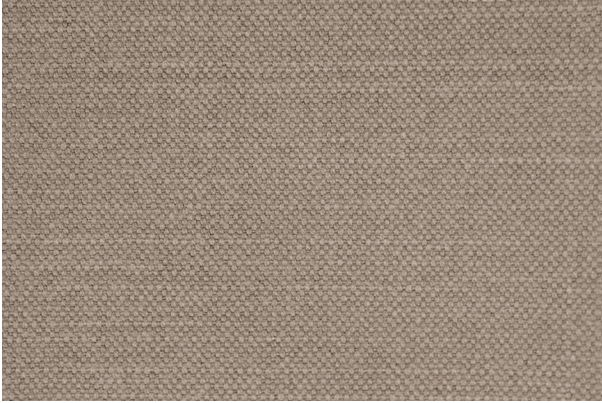

Aruba

Mink

Colección:	Aruba
Composición:	60% Algodón 40% Lino
Ancho:	140 CM
Peso:	429
Rapport Vertical:	- CM
Rapport Horizontal:	- CM
Martindale:	29,000 ciclos
Procedencia:	IMPORTADA
Usos:	
Cuidados:	
Solidez del color al roce:	-
Solidez del color a la luz:	5
Pilling:	4
Otros:	-