

ARTELL

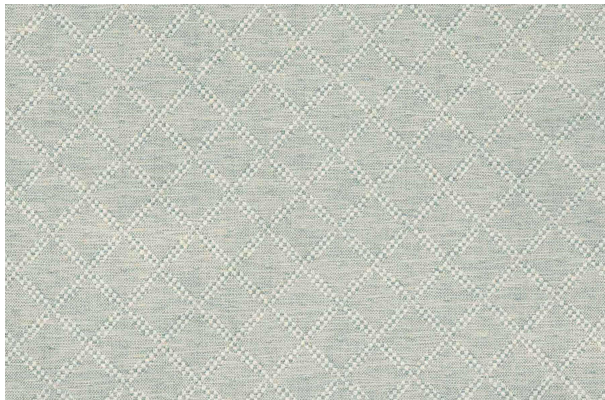

EST.1979

FICHA TÉCNICA



Yuma

Salvia

| | |
|------------------------------------|---|
| Colección: | Arizona |
| Composición: | 56% Algodón, 28% Acrílico, 12% Poliéster, 4% Lino |
| Ancho: | 140 CM |
| Peso: | 509 |
| Rapport Vertical: | 6.5 CM |
| Rapport Horizontal: | 6 CM |
| Martindale: | 30,000 ciclos |
| Procedencia: | IMPORTADA |
| Usos: |  |
| Cuidados: |  |
| Solidez del color al roce: | 4 |
| Solidez del color a la luz: | 6 |
| Pilling: | 4/5 |
| Otros: | - |