

ARTELL

EST.1979

FICHA TÉCNICA

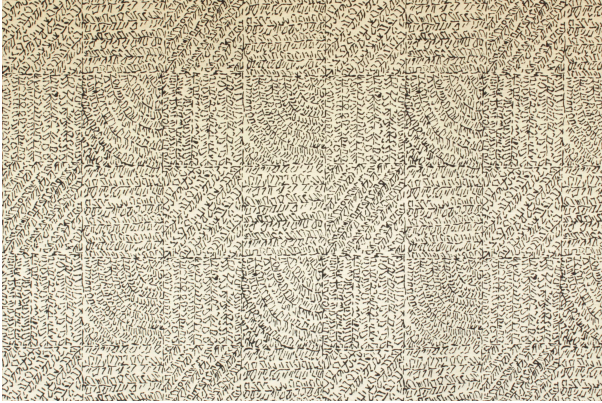

Naudiz

Negro

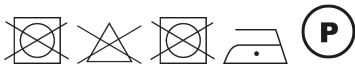
Colección:	Runas
Composición:	58% Algodón 37% Poliéster 5% Acrílico
Ancho:	140 CM
Peso:	500
Rapport Vertical:	40 CM
Rapport Horizontal:	36 CM
Martindale:	22,000 ciclos
Procedencia:	IMPORTADA
Usos:	
Cuidados:	
Solidez del color al roce:	-
Solidez del color a la luz:	-
Pilling:	-
Otros:	CAL II7, NFPA 260. EN 1021 -1