

ARTELL

EST.1979

FICHA TÉCNICA

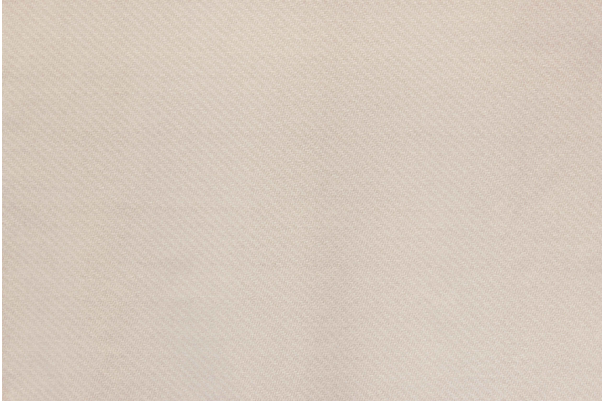

Dagas

Crudo

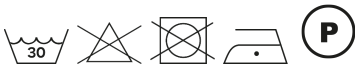
Colección:	Runas
Composición:	80% Poliéster 20% Algodón
Ancho:	140 CM
Peso:	420
Rapport Vertical:	- CM
Rapport Horizontal:	- CM
Martindale:	30,000 ciclos
Procedencia:	IMPORTADA
Usos:	
Cuidados:	
Solidez del color al roce:	-
Solidez del color a la luz:	5
Pilling:	4/5
Otros:	5852 Part 1 Source 0, EN 1021 -1, NFPA 260, CAL II7