

ARTELL

EST.1979

FICHA TÉCNICA

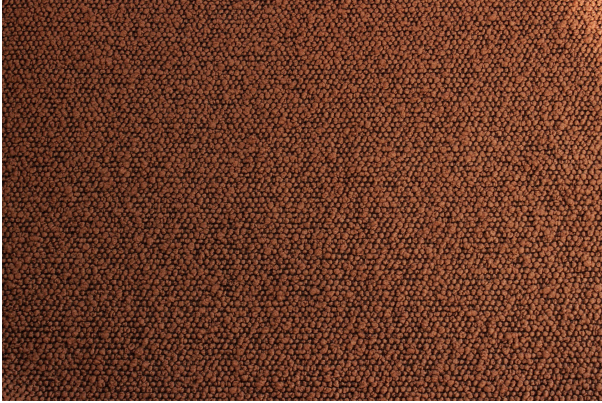

Endor

Cobre

Colección:	Bouclé II
Composición:	100% Poliéster
Ancho:	138 CM
Peso:	605
Rapport Vertical:	- CM
Rapport Horizontal:	- CM
Martindale:	100,000 ciclos
Procedencia:	IMPORTADA
Usos:	
Cuidados:	
Solidez del color al roce:	4
Solidez del color a la luz:	4
Pilling:	5
Otros:	CAL 117 (CALIFORNIA 117-2013)