

ARTELL

EST.1979

FICHA TÉCNICA

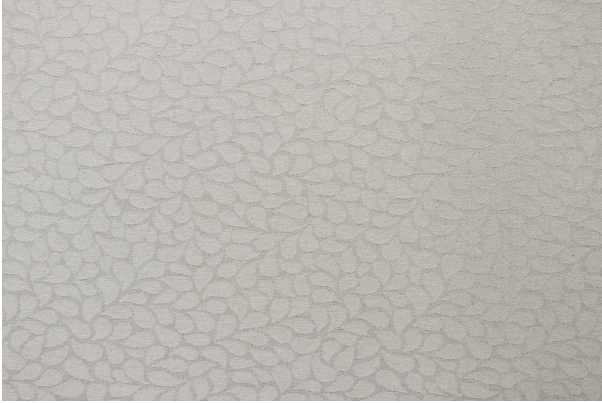

Siracusa

Crudo

Colección:	Mediterráneo
Composición:	40% Algodón reciclado, 35% Algodón, 25% Poliéster
Ancho:	140 CM
Peso:	378
Rapport Vertical:	30 CM
Rapport Horizontal:	37 CM
Martindale:	20,000 ciclos
Procedencia:	IMPORTADA
Usos:	
Cuidados:	
Solidez del color al roce:	-
Solidez del color a la luz:	-
Pilling:	3
Otros:	-