

ARTELL

EST.1979

FICHA TÉCNICA

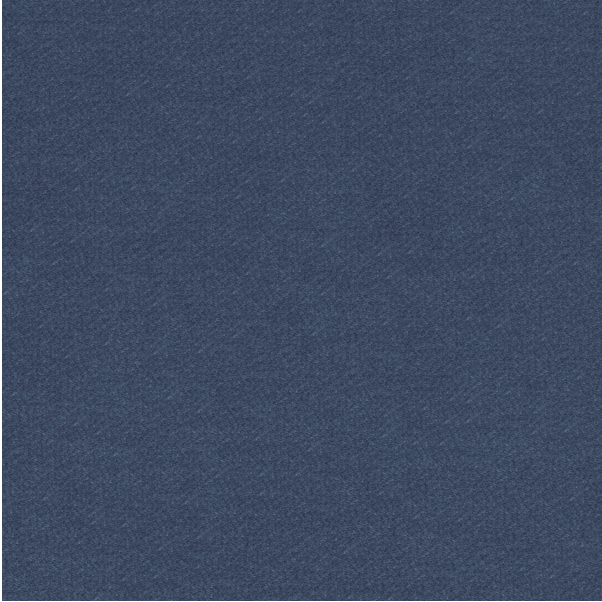

Toronto

Azul

Colección:	Toronto
Composición:	92% Poliéster, 8% Poliamida
Ancho:	150 CM
Peso:	287
Rapport Vertical:	- CM
Rapport Horizontal:	- CM
Martindale:	100,000 ciclos
Procedencia:	IMPORTADA
Solidez del color al roce:	4/5
Solidez del color a la luz:	5
Pilling:	4
Otros:	Easy Clean, CALL 117 Complies, NFPA 260.