

ARTELL

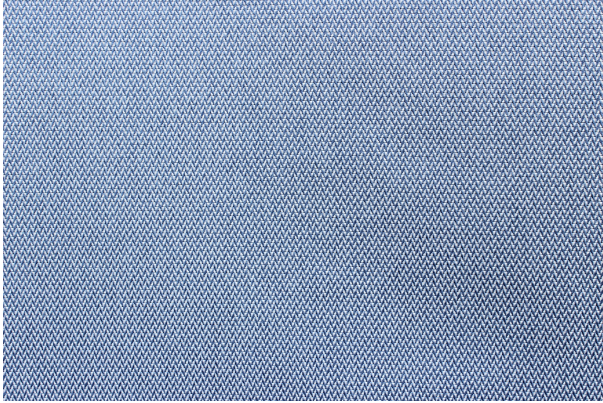

EST.1979

FICHA TÉCNICA



Ártico

Acero

Colección:	Outdoor II
Composición:	100% Polipropileno teñido en masa
Ancho:	140 CM
Rapport Vertical:	- CM
Rapport Horizontal:	- CM
Martindale:	20,000 ciclos
Procedencia:	IMPORTADA
Usos:	
Cuidados:	
Solidez del color al roce:	4/5
Solidez del color a la luz:	7/8
Pilling:	4/5
Otros:	Repelente al agua. Retardante de Flama NFPA 260, Antibacterial