

ARTELL

EST.1979

FICHA TÉCNICA

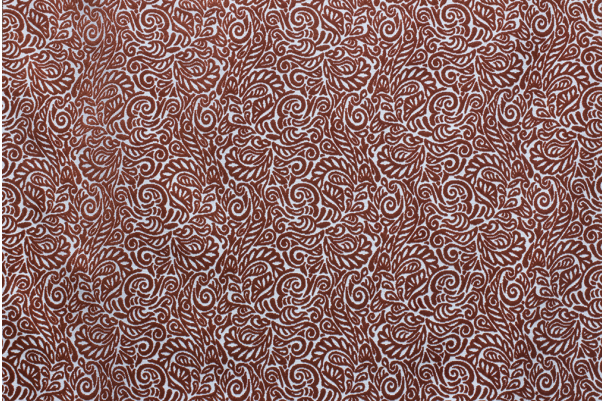

Clodia

Coral

| | |
|------------------------------------|---------------|
| Colección: | Toscana |
| Composición: | 100% Viscosa |
| Ancho: | 140 CM |
| Rapport Vertical: | 42 CM |
| Rapport Horizontal: | 36 CM |
| Martindale: | 30,000 ciclos |
| Procedencia: | IMPORTADA |
| Usos: | |
| Cuidados: | |
| Solidez del color al roce: | - |
| Solidez del color a la luz: | - |
| Pilling: | - |
| Otros: | - |