

ARTELL

EST.1979

FICHA TÉCNICA

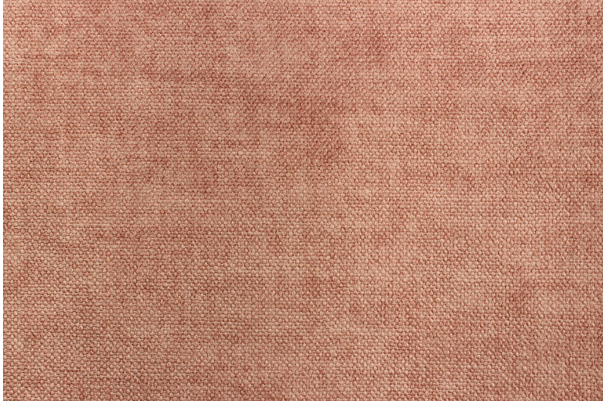

Atlantis

Palo de Rosa

Colección:	Atlantis
Composición:	100% Poliéster
Ancho:	140 CM
Peso:	410
Rapport Vertical:	- CM
Rapport Horizontal:	- CM
Martindale:	40,000 ciclos
Procedencia:	IMPORTADA
Usos:	
Cuidados:	
Solidez del color al roce:	4/5
Solidez del color a la luz:	4
Pilling:	4/5
Otros:	Easy Clean