

ARTELL

EST.1979

FICHA TÉCNICA

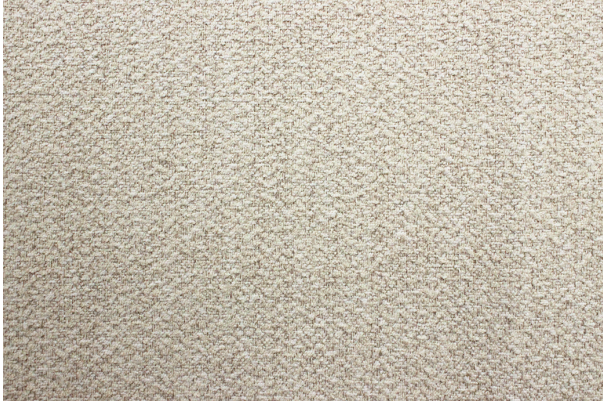

Saumur

Natural

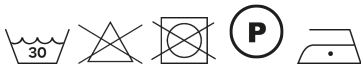
Colección:	Chanel
Composición:	77% Poliéster 22% Algodón 1% Poliacrílico
Ancho:	140 CM
Peso:	570
Rapport Vertical:	- CM
Rapport Horizontal:	- CM
Martindale:	50,000 ciclos
Procedencia:	IMPORTADA
Usos:	
Cuidados:	
Solidez del color al roce:	-
Solidez del color a la luz:	-
Pilling:	4/5
Otros:	-