

ARTELL

EST.1979

FICHA TÉCNICA

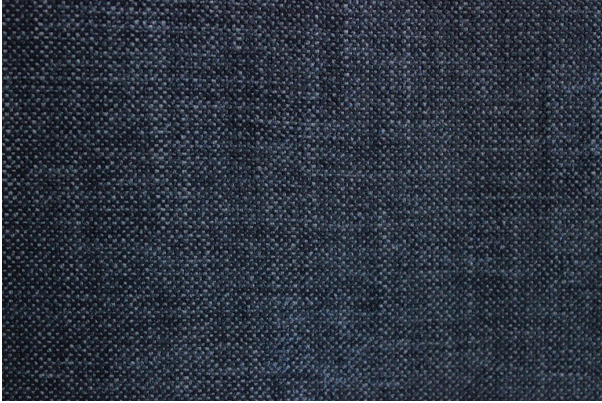

Tánger

Marino

Colección:	Tánger
Composición:	100% Poliéster
Ancho:	140 CM
Rapport Vertical:	- CM
Rapport Horizontal:	- CM
Martindale:	100,000 ciclos
Procedencia:	IMPORTADA
Usos:	
Cuidados:	
Solidez del color al roce:	-
Solidez del color a la luz:	-
Pilling:	-
Otros:	USA NFPA 260 CLASS I (UFAC)