

ARTELL

EST.1979

FICHA TÉCNICA

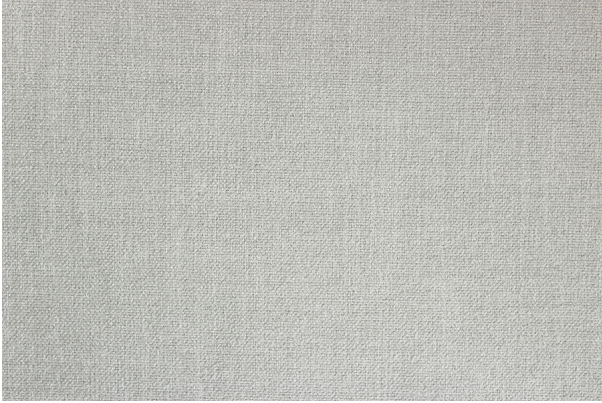

Dunas

Nube

| | |
|------------------------------------|----------------|
| Colección: | Dunas |
| Composición: | 100% Poliéster |
| Ancho: | 143 CM |
| Peso: | 293 |
| Rapport Vertical: | - CM |
| Rapport Horizontal: | - CM |
| Martindale: | 100,000 ciclos |
| Procedencia: | IMPORTADA |
| Usos: | |
| Cuidados: | |
| Solidez del color al roce: | 4/5 |
| Solidez del color a la luz: | 3 |
| Pilling: | 3/4 |
| Otros: | - |