

ARTELL

EST.1979

FICHA TÉCNICA

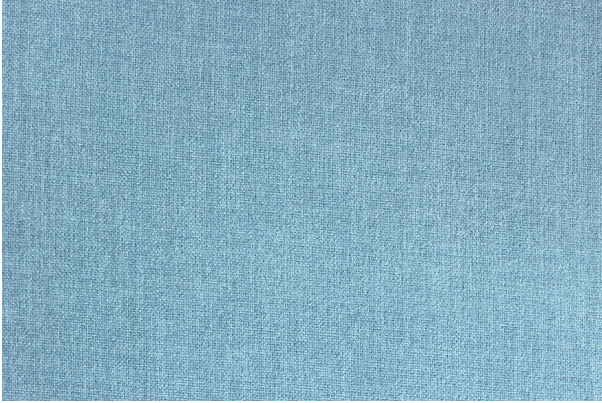

Dunas

Aqua

Colección:	Dunas
Composición:	100% Poliéster
Ancho:	143 CM
Peso:	293
Rapport Vertical:	- CM
Rapport Horizontal:	- CM
Martindale:	100,000 ciclos
Procedencia:	IMPORTADA
Usos:	
Cuidados:	
Solidez del color al roce:	4/5
Solidez del color a la luz:	3
Pilling:	3/4
Otros:	-