

ARTELL

EST.1979

FICHA TÉCNICA

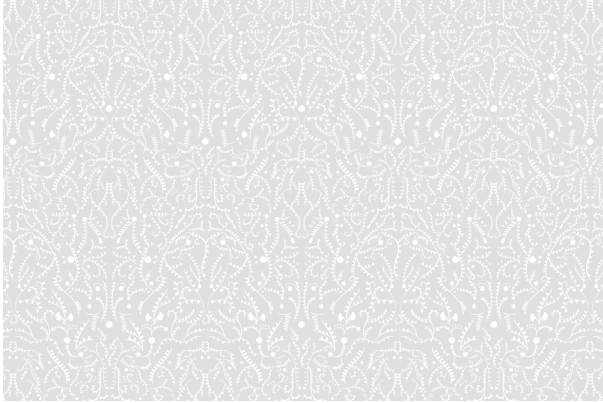

Guirnalda

Gris

| | |
|------------------------------------|--------------|
| Colección: | México Lindo |
| Composición: | 100% Algodón |
| Ancho: | 280 CM |
| Peso: | 120 |
| Rapport Vertical: | 48.3 CM |
| Rapport Horizontal: | 30 CM |
| Martindale: | 8,000 ciclos |
| Procedencia: | IMPORTADA |
| Usos: | |
| Cuidados: | |
| Solidez del color al roce: | 4 |
| Solidez del color a la luz: | 5/6 |
| Pilling: | 3/4 |
| Otros: | - |