

ARTELL

EST.1979

FICHA TÉCNICA

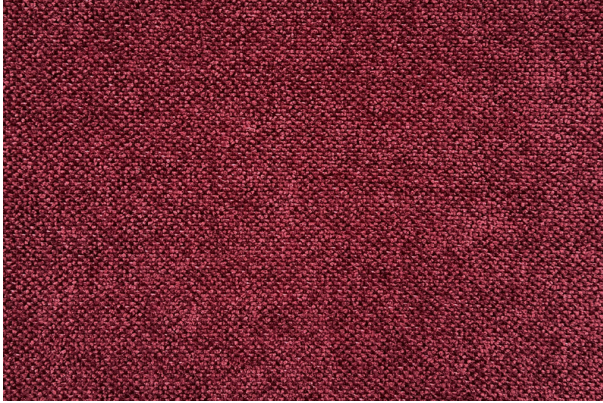

Pisco

Vino

Colección:	Andina
Composición:	100% Poliéster
Ancho:	140 CM
Peso:	560
Rapport Vertical:	- CM
Rapport Horizontal:	- CM
Martindale:	40,000 ciclos
Procedencia:	IMPORTADA
Usos:	
Cuidados:	
Solidez del color al roce:	4/5
Solidez del color a la luz:	5/6
Pilling:	5
Otros:	CALL 117 Cigarette Test, EN 1021, NFPA 260