

ARTELL

EST.1979

FICHA TÉCNICA

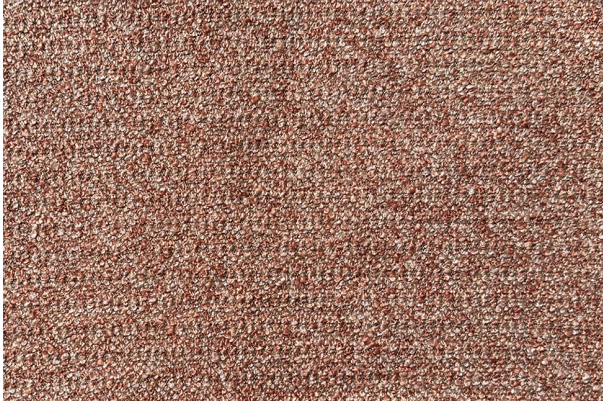

Quechua

Palo de rosa

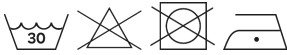
Colección:	Andina
Composición:	63% Acrílico 3% Poliéster 18% PET 16% Olefina
Ancho:	140 CM
Peso:	434
Rapport Vertical:	- CM
Rapport Horizontal:	- CM
Martindale:	25,000 ciclos
Procedencia:	IMPORTADA
Usos:	
Cuidados:	
Solidez del color al roce:	4/5
Solidez del color a la luz:	5/6
Pilling:	4
Otros:	CALL 117 Cigarette Test NFPA 260 Cigarette Test EN 1021-1 Cigarette Test BS 5852 PART 1 SOURCE 0 Cigarette Test