

ARTELL

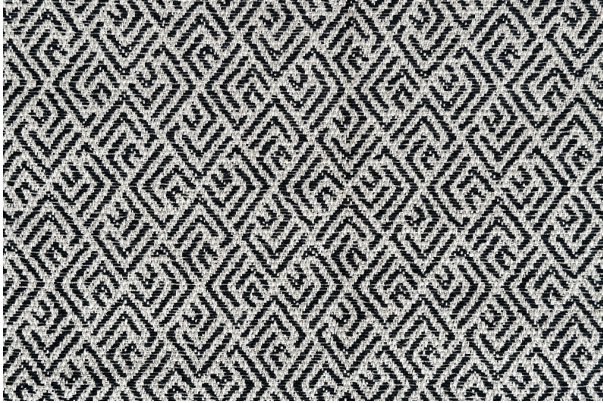

EST.1979

FICHA TÉCNICA



Jumana

Negro

Colección:	Nazca
Composición:	64% Lino 17% Poliamida 14% Algodón 5% Poliéster
Ancho:	140 CM
Peso:	675
Rapport Vertical:	10.5 CM
Rapport Horizontal:	8 CM
Martindale:	35,000 ciclos
Procedencia:	IMPORTADA
Usos:	
Cuidados:	
Solidez del color al roce:	-
Solidez del color a la luz:	-
Pilling:	3
Otros:	-