

ARTELL

EST.1979

FICHA TÉCNICA

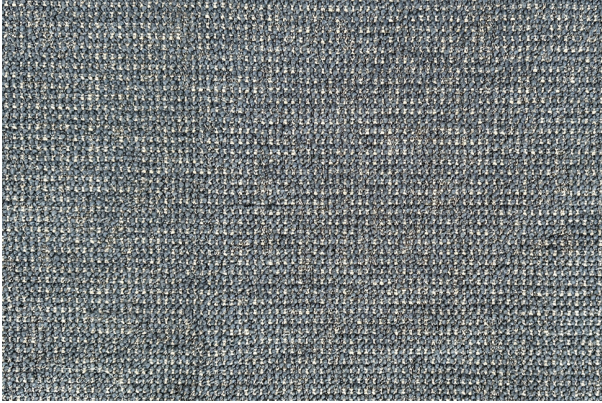

Topara

Azul

Colección:	Nazca
Composición:	40% Algodón 26% Poliéster 17% Lana 17% Acrílico
Ancho:	140 CM
Peso:	585
Rapport Vertical:	- CM
Rapport Horizontal:	- CM
Martindale:	30,000 ciclos
Procedencia:	IMPORTADA
Usos:	
Cuidados:	
Solidez del color al roce:	4
Solidez del color a la luz:	5
Pilling:	4
Otros:	-