

ARTELL

EST.1979

FICHA TÉCNICA

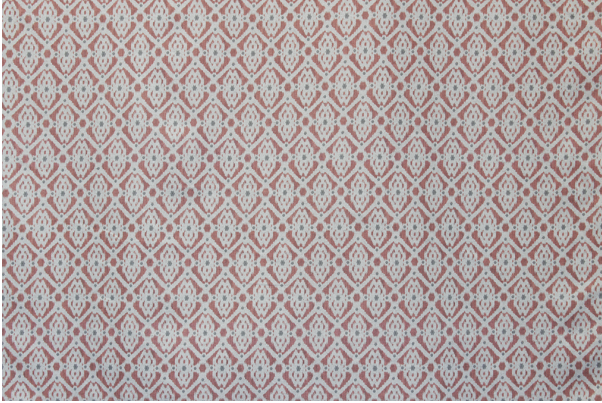

Tarana

Coral

Colección:	Fem
Composición:	85% Algodón, 15% Lino
Ancho:	280 CM
Peso:	260
Rapport Vertical:	16 CM
Rapport Horizontal:	17 CM
Martindale:	18,000 ciclos
Procedencia:	IMPORTADA
Usos:	
Cuidados:	
Solidez del color al roce:	-
Solidez del color a la luz:	-
Pilling:	-
Otros:	-