

ARTELL

EST.1979

FICHA TÉCNICA

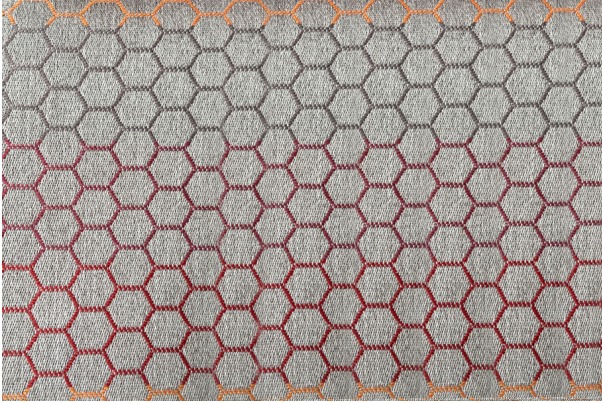

Boac 14

Teja

Colección:	Color Affinity
Composición:	52% Poliéster 25% Algodón 19% Viscosa 4% Poliamida
Ancho:	140 CM
Peso:	360
Rapport Vertical:	19.6 CM
Rapport Horizontal:	3 CM
Martindale:	45,000 ciclos
Procedencia:	IMPORTADA
Usos:	
Cuidados:	
Solidez del color al roce:	-
Solidez del color a la luz:	-
Pilling:	-
Otros:	Easy Clean