

ARTELL

EST.1979

FICHA TÉCNICA

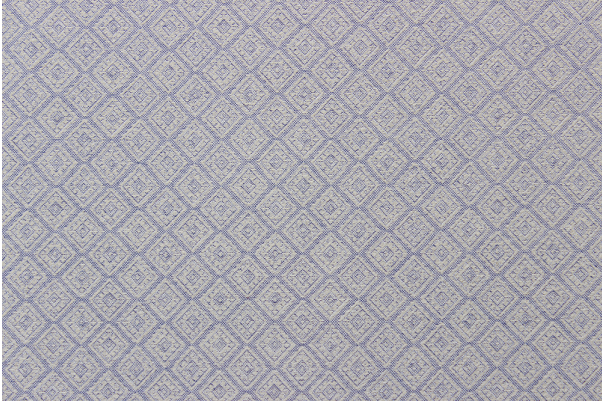

Sorrento

Azul

Colección:	Mediterráneo
Composición:	40% Algodón reciclado, 35% Algodón, 25% Poliéster
Ancho:	140 CM
Peso:	378
Rapport Vertical:	4 CM
Rapport Horizontal:	37 CM
Martindale:	20,000 ciclos
Procedencia:	IMPORTADA
Usos:	
Cuidados:	
Solidez del color al roce:	-
Solidez del color a la luz:	-
Pilling:	-
Otros:	-