

ARTELL

EST.1979

FICHA TÉCNICA

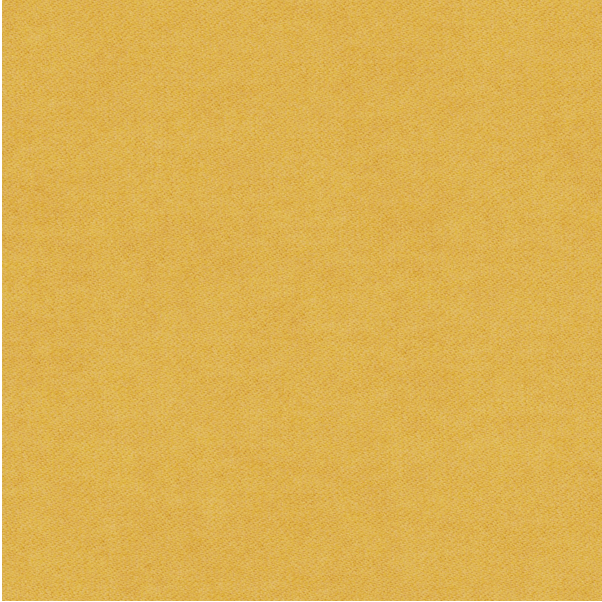

Toronto

Oro

| | |
|------------------------------------|--|
| Colección: | Toronto |
| Composición: | 92% Poliéster, 8% Poliamida |
| Ancho: | 150 CM |
| Peso: | 287 |
| Rapport Vertical: | - CM |
| Rapport Horizontal: | - CM |
| Martindale: | 100,000 ciclos |
| Procedencia: | IMPORTADA |
| Solidez del color al roce: | 4/5 |
| Solidez del color a la luz: | 5 |
| Pilling: | 4 |
| Otros: | Easy Clean, CALL 117 Complies, NFPA 260. |