

ARTELL

EST.1979

FICHA TÉCNICA

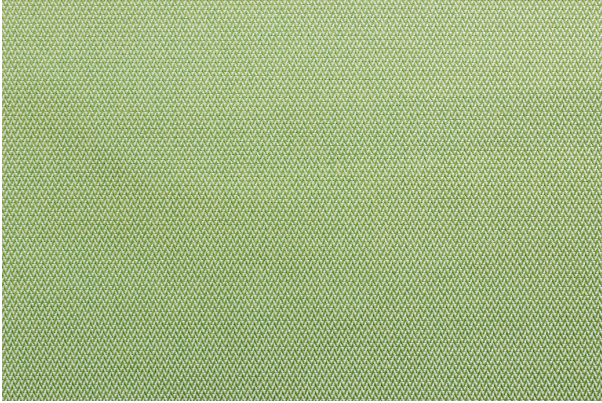

Ártico

Verde

| | |
|------------------------------------|--|
| Colección: | Outdoor II |
| Composición: | 100% Polipropileno teñido en masa |
| Ancho: | 140 CM |
| Peso: | 356 |
| Rapport Vertical: | - CM |
| Rapport Horizontal: | - CM |
| Martindale: | 20,000 ciclos |
| Procedencia: | IMPORTADA |
| Usos: | |
| Cuidados: | |
| Solidez del color al roce: | 4/5 |
| Solidez del color a la luz: | 7/8 |
| Pilling: | 4/5 4/5 |
| Otros: | Repelente al agua. Retardante de Flama NFPA 260, Antibacterial |